HÜTTENKICKER

SC WESTFALIA KINDERHAUS 19 20 OBERLIGA WESTFALEN

ENZBORN® natürlich Haut

Ausgabe 8
Saison 2026/27



teamkinderhaus
Team Kinderhaus



- Auswärtssieg in Horsthausen
- Heute im SCW-Talk: Henri Isert

Sonntag, den 29. November, 14:00 Uhr

SCW vs. TSG Sprockhövel

Vorspiel: Bezirksliga, Sonntag, den 29.11.,
12:30 Uhr, SCW II : TuS Graf Kobbo Tecklenburg

OBERLIGAKADER 2026/27



obere Reihe von links: Muki Abdurozik, Benedikt Fallbrock, Arbnor Hoti, Nicholas Schunke, Henri Isert, Jens Böckmann, Paul Wietzorek, Kadir Kosar

mittlere Reihe von links: Massih Wassey (Trainer), Philip Just (Trainer) Leeroy Wesbuer, Moritz Orschel, Michel Hollenhorst, Julian Trapp, Levent Öztürk, Till Dresemann, Fabian Kemper, Nick Rensing, Patti Beyer (TW-Trainer), Martin Lambert (sportlicher Leiter),

untere Reihe von links: Kürzat Ösmen, Luis Haverland, Lars Wilken, Steven Scharbaum, Lukas Chabowski Richard Joaquim, Fabian Kerrelaj
Es fehlen: Farid Zadeh, Ali Shinawi

UNSER HAUPTSPONSOR
ENZBORN & WESTFALIA
EIN STARKES TEAM



WEIL ES NATÜRLICH MEINE HAUT IST

HOTEL
RESTAURANT
WEISSENBURG

Gantweg 18
48727 Billerbeck
Tel. (0 25 43) 75-0
Fax (0 25 43) 75275
www.hotel-weissenburg.de

Vorwort

Liebe Westfalianer,

ein herzliches Willkommen an
das Team von der TSG Sprockhövel,
dem Vorstand und den Fans!

Vor der Saison schien die Lage in der Oberliga eindeutig: Wenn alles nach Plan läuft, gibt es zwei Aufsteiger und zwei Absteiger. Doch dieses „Wenn“ hat es in sich, denn vielleicht müssen bis zu sechs Teams den bitteren Gang in die Westfalenliga antreten. Das wäre ein Drittel der Oberliga.
Entscheidend für die Zahl der Absteiger sind die Anzahl der Absteiger aus der 3. Liga in die RL West und der Regionalliga in die OL Westfalen sowie die Vergabe der Regionalliga-Lizenzen.
Steigen vier Mannschaften aus der Regionalliga in die OL Westfalen ab und beantragen die ersten vier der Oberliga keine Lizenz oder erhalten keine, müssen sechs Teams absteigen!

Es gibt viele denkbare Rechenmodelle. Hier zwei weitere Beispiele:
Vier Absteiger aus der Regionalliga und zwei Aufsteiger aus der Oberliga bedeuten vier Absteiger in die Westfalenliga.
Vier Absteiger aus der Regionalliga und ein Aufsteiger in die Regionalliga bedeuten fünf Absteiger aus der Oberliga. Für diese unterschiedliche Modell ist also die 3. Liga entscheidend. Dort sieht es für Verl und Münster derzeit nicht gut aus. Auch die Profiligen beeinflussen die Abstiegsregel!

Was bedeutet das für uns und unserem heutigen Gegner, der mit uns punktgleich in der Tabelle steht? Mit Platz 8 sind wir momentan im sicheren Bereich, aber wie schnell ist der Vorsprung in dieser ausgeglichenen Liga verspielt.
Für das Team und die Trainer gilt es konsequent weiterzuarbeiten, um das Ziel, ein weitere Saison in der Oberliga zu spielen, zu verwirklichen.

Wir, die Fans und der Verein, stehen hinter euch!

Unser Team-unser Verein-SC Westfalia

Sportliche Grüße aus der Redaktion

Walter Budde

Rückblick, Vorschau, Tabelle und Aktuelles
Seite 9

UNSER HEUTIGER GEGNER:
TSG Sprockhövel
Seite 14

SCW-TALK mit unserer Nr.08 Henri Isert
Seite 20



Du. Wir. Passt!

Worauf wartest Du noch? Finde Deinen Traumjob, Ausbildungs- oder Praktikumsplatz bei uns und bewirb Dich!

Mobilität, Gesundheit, Technologie & Nachhaltigkeit:
Wir arbeiten täglich an den großen Themen unserer Zeit. Und das mit dem Ziel, den Planeten zu einem saubereren Ort zu machen.

Als Familienunternehmen mit 3.500 Mitarbeiterinnen und Mitarbeitern an 21 Standorten stehen wir weltweit für innovative Filtrationslösungen.

Lass uns gemeinsam Deine und unsere Zukunft gestalten!

purifying our planet

Hengst FILTRATION

INHALTSVERZEICHNIS

- TEAMFOTO 2026/27 S.02
- VORWORT S.03
- INHALTSANGABE S.05
- DIE ERSTE 2026/27 IM PORTRAIT S.06
- w« / Y . [L / YŸ HEIMSPIEL SPVGG VREDEN S.09
- RÜCKBLICK: AUSWÄRTS SPVGG HORSTHAUSEN S.10
- AKTUELLES: PERSONAL S.11
- ERGEBNISSE/TABELLE 14.SPIELTAG S.12
- VORSCHAU: TSG SPROCKHÖVEL S.14
- FÜR UNSERE GÄSTE: "WIESO KINDERHAUS?" S.16
- SAVE THE DATE: HÜTTENZAUBER S.17
- SCW TALK: HENRI AARON ISERT S.20
- TIPPSPIEL/BESTENLISTE/TORSCHÜTZEN S.22
- DIE ZWEITE BEZIRKSLIGA S.24
- NÄCHSTES HEIMSPIEL/AUSWÄRTSSPIEL S.25
- U17/1 Mä. WESTFALENLIGA S.26
- FRAUEN LANDESLIGA S.29
- AUSBLICK JUGEND U-13/U-15 S.30
- JAHRESHAUPTVERSAMMLUNG/ EHRUNGEN S.32
- AUS DEN ABTEILUNGEN: VOLLEYBALL MÄDEL S.34
- IMPRESSUM S.35

J.Heidbrink

Sanitär • Heizung • Energie

Besuchen Sie uns auf unserer neuen Homepage

Teamplayer gesucht!

SC WESTFALIA KINDERHAUS 2026/2027 – OBERLIGA

TORHÜTER



Nr.1
Steffen
Scharbaum
Jg.1997



Nr.30
Lukas
Chabowski
Jg. 2004



Nr.20
Lars
Wilken
Jg. 2007

ABWEHR



Nr.2
Paul
Wietzorek
Jg.2002



Nr.4
Fabian
Kemper
Jg. 2003



Nr.5
Muki
Abdurozik
Jg. 2007



Nr.6
Jens
Böckmann
Jg.1999



Nr. 21
Leeroy
Wesbuer
Jg. 2005



Nr.24
Levent
Öztürk
Jg. 2004



Nr.26
Till
Dresemann
Jg. 2001



Nr.29
Arbnor
Hoti
Jg.2005

Seit 1881
MUTTER
BIRKEN
Zu Hause im Kreuzviertel

SC WESTFALIA KINDERHAUS 2026/2027 – OBERLIGA

MITTELFELD



Nr.8
Henri
Isert
Jg. 2005



Nr.18
Nick
Rensing
Jg. 1995



Nr.23
Fabian
Kerellaj
Jg.1995



Nr.27
Richard
Joaquim
Jg.2002



Nr.32
Ali
Shinawi,
Jg.1998



Nr.34
Julian
Trapp
Jg.1995

ANGRIFF



Nr.7
Farid
Zadeh
Jg. 2005



Nr. 9
Kürsat
Özmen
Jg. 1998



Nr. 10
Luis
Haverland
Jg. 1999



Nr.11
Kadir
Kosar
Jg.2006



Nr.14
Moritz
Orschel
Jg. 2005



Nr.17
Nicholas
Schunke
Jg. 2006



Nr.19
Michel
Hollenhorst
Jg. 2007



Nr.31
Benedikt
Fallbrock
Jg. 2005

TRAINER und FUNKTIONSTEAM



Trainer
Philip
Just



Trainer
Massih
Wassey



TW-Trainer
Patrick
Beyer



Sportlicher
Leiter
Martin
Lambert



Betreuer
Sylvester
Sapp





Physio
Norman
Revering



Freund &
Gönner des
Teams Alfred
Fislage

HEIMSPIEL
RÜCKBLICK

Sieg in Unterzahl erspielt!

SCW – SpVgg. Vreden 1:0 (0:0)

Von Jens Böckmann



Die SpVgg Vreden war am 13. Spieltag zu Gast bei uns in Kinderhaus. Mit einem starken zweiten Tabellenplatz und 30 geschossenen Toren nach zwölf Spielen hat sich der Gast bisher ordentlich Respekt erarbeitet und spielt eine wirklich starke Saison. Wir waren dementsprechend gewarnt und hatten vor allem defensiv die Aufgabe, Vredens starke Offensive um Topscorer Maxi Hinkelmann in den Griff zu bekommen.

Diese Aufgabe lösten wir in der ersten Hälfte gut. Bis auf kleinere Annäherungen ließen wir nichts zu, sodass Steffen Scharbaum im Tor kaum gefordert wurde. Offensiv setzten wir kleine Nadelstiche durch einen Kopfball von Kürsat Özmen oder Halbchancen von Luis Haverland und Farid Zadeh.

Ausgerechnet Farid, der in Halbzeit eins der Defensive der Gäste immer wieder davonlief und vor Probleme stellte, sollte nach Anpfiff der zweiten Halbzeit direkt im Mittelpunkt stehen. Bei einem Gäste-Konter versuchte Farid den Ball wegzugrätschen und foulte dabei seinen Gegenspieler. Für Schiedsrichter Arnoush Araghi waren alle Kriterien für eine rote Karte erfüllt und er schickte Farid vom Platz. Eine harte Entscheidung, die wir direkt zu Beginn der zweiten Halbzeit verkraften mussten (48. Min.). Unser Fokus lag also nun zwangsläufig auf der Defensive. Wer aber meinte, dass wir nun den Beton anrührten und um das Remis bangten, lag falsch. Wir spielten weiter mutig nach vorne und erspielten uns einige Chancen. Nach einem hohen Ballgewinn war es dann Henri Isert, der einen Doppelpass mit Moritz Orschel spielte und vor dem Torhüter eiskalt blieb und das 1:0 erzielte (70. Min.).

Auch nach der Führung hielten wir hinten alles dicht und hatten sogar noch mehrmals die Chance, das Spiel höher zu gewinnen. Am Ende kam Vreden zu keinen Chancen mehr, sodass wir einen starken Heimsieg einfahren konnten.

Ein starker Mentalitätssieg in Unterzahl, der einmal mehr beweist, dass wir auch mit den Topteams der Liga mithalten können. Da fast alle Mannschaften aus dem unteren Tabellendrittel Punkte einfahren konnten, waren die drei Punkte umso wichtiger.

Aufstellung SCW: Steffen Scharbaum – Jens Böckmann, Levent Öztürk, Fabian Kemper, Leeroy Wesbuer – Till Dresemann, Henri Isert – Luis Haverland (85. Min. Benedikt Fallbroch), Haverland (90.+1 Fallbrock), Julian Trapp (81. Ali Shinawi) –Kürsat Özmen (61. Moritz Orschel), Farid Zadeh

Trainer: Massih Wassey, Philip Just

Tor: 1:0 70.Min., Henri Isert

Georg Janzing
Krankengymnastik,
Manuelle Therapie,
Osteopathie und Massage

Neuer Heidkamp 25
48159 Münster
Tel. 0251/264546

AUSWÄRTS
RÜCKBLICK



Souveräner Sieg in Horsthausen

Lukas Chabowski

SpVgg Horsthausen : SCW 1:3 (0:1)
Duell der Aufsteiger gewonnen!

Für uns ging es auswärts nach Herne zur SpVgg Horsthausen. Ein Spiel mit viel Spannung, da beide Mannschaften in der Vorsaison jeweils den zweiten Platz in ihrer Westfalenliga-Staffel belegten und es so das Aufstiegsspiel hätte sein könnnen. Von Beginn an waren wir die dominante Mannschaft, es fehlte uns aber die nötige Durchschlagskraft. Die erste Chance hatte Ali Shinawi, der aber den Moment des Abschlusses verpasste. In der 20. Minute dann die einzige echte Torchance der Gastgeber der ersten Halbzeit: Eine Hereingabe über unsere rechte Abwehrseite konnte in der Mitte vom Gegner glücklicherweise nicht verwertet werden. Bei uns brachten eine Reihe von Standards nicht den gewünschten Erfolg. In der 32. Minute wurde unsere überlegende Spielweise durch eine Traumkombination belohnt: Jens Böckmann chippte auf Kürsat Özmen, der direkt auf Henri Isert ablegte. Dieser setzte Leeroy Wesbuer ein, der mit einem Traumchip auf Julian Trapp dessen 1:0 vorbereitete. Kurz vor der Pause hatte Luis Haverland die riesige Chance auf das 2:0, scheiterte aber am Torhüter. Nach der Pause blieb das Bild ähnlich. Horsthausen stand tief im Block, wir hatten viel den Ball und suchten die Lücke, aber mit mehr Zielstrebigkeit und Tiefe im Spiel als im ersten Durchgang. In der 55. Minute klappte es dann: Ali Shinawi traf per Schlenzer ins rechte obere Eck zum 2:0. Dieses zweite Tor brachte allerdings nicht die gewünschte Ruhe, sondern erzeugte eher einen Bruch im Spiel. Nach einer schnellen Kombination über unsere rechte Seite tauchte ein Stürmer von Horsthausen im Strafraum auf und wurde gefoult. Den anschließenden Elfmeter verschoss Ciccarelli. Keine fünf Minuten später dann das Deja-Vu, wieder Elfmeter, wieder Ciccarelli, aber diesmal verwandelte er.
In den letzten 20 Minuten stemmten wir uns mit allem gegen den Ausgleich und hatten selbst eine ganze Reihe aussichtsreicher Möglichkeiten, die wir leider nicht nutzen konnten. Erst mit dem Schlusspfiff in der 93. Minute machte Benedikt Fallbrock dann das 3:1 und sorgte für den Endstand.
Es war ein verdienter und wichtiger Auswärtssieg bei einem unangenehmen Gegner, der uns ins Tabellenmittelfeld bringt und so wertvolle Punkte Vorsprung auf die Abstiegsplätze gibt.

Aufstellung SCW: Lukas Chabowski, Levent Öztürk, Jens Böckmann, Fabian Kemper, Till Dresemann, Leeroy Wesbuer, Henri Isert (62. Moritz Orschel), Luis Haverland, Julian Trapp (69. Nick Rensing), Kürsat Özmen (62. Benedikt Fallbrock), Ali Shinawi (84. Paul Wietzorek) - T
Trainer: Philip Just, Massih Wassey
Zuschauer: 222
Tore: 0:1 Julian Trapp (32.), 0:2 Ali Shinawi (55.), 1:2 Nazzareno Ciccarelli (66. Foulelfmeter),
1:3 Benedikt Fallbrock (90.+3)

Remo Stalliviere
Maximilianstraße 30
48147 Münster
+49(0)157 73847883
über 20 Jahre Weinhandel aus Leidenschaft
Ihr Team von Dolomiti Weinhandel
kontakt@dolomiti-weinhandel.de

DOLOMITI WEINHANDEL
DIREKTIMPORT ITALIENISCHER WEINE



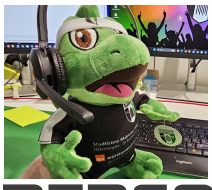

AKTUELLES AUS DER 1. MANNSCHAFT

PERSONAL SITUATION

Stand: 23.November

Arbnor Hoti, hält sich im Fitnesscenter fit, um im Januar wieder dabei zu sein.
Bei **Fabian Kerellaj** stehen im Laufe der Woche weitere Untersuchungen an. Er muß seinen Fuß schonen und darf ihn nicht belasten.
Bei **Richard Joaquim** und **Nicholas Schunke** besteht die Hoffnung , dass sie im Januar wieder ins Training einsteigen.

Positiv: **Michel Hollenhorst** ist wieder im Mannschaftstraining.

Fehlen werden am Sonntag:
Jens Böckmann (5.gelbe Karte),
Farid Zadeh (rote Karte, 2 Spiele Sperre)

Hallenturniere im Dezember

LVM Cup in Nienberge:
19.12. ab 15:00
Gegner: TSV Handorf, 1. FC Mecklenbeck, IKSV Münster, SC Gremmendorf

Ausbercup in Everswinkel:
22.12. ab 18:30
Gegner: SC Münster 08, DJK GW Albersloh DJK Wacker Mecklenbeck,

Hallenstadtmeisterschaft
Vorrunde 26.12. ab 16:00
Gegner: VfL Wolbeck, Grün-Weiß Gelmer, VfL Gievenbeck.
Zwischenrunde 28.12. ab 17:00

HENNEMANN
& PARTNER mbB
Steuerberater | Vereidigter Buchprüfer
Kinderhauser Straße 213
48147 Münster
info@stb-hennemann.de Tel.:+49(0)251 927800

Amendt
Dienstleistungsgruppe
KOMM INS
A TEAM
mendt
Schuckertstraße 25 · 48153 Münster
0251 37 80 94 0
info@amendt-dienstleistung.de
www.amendt-dienstleistung.de

LETZTER SPIELTAG 14
Sonntag,15.November

Eintracht Rheine - 1. FC Gievenbeck	0:3
SpVgg Vreden – Preußen Münster II	2:2
TuS Hiltrup - DSC Arminia Bielefeld II	0:3
SV Lippstadt 08 - DJK TuS Hordel	1:1
SV Schermbeck - TuS Ennepetal	0:1
TSG Sprockhövel - SpVgg. Erkenschwick	1:0
SpVgg. Horsthausen - **SCW**	1:3
ASC 09 Dortmund - Victoria Clarholz	2:2
SC Verl II - SC RW Maaslingen	1:2





AKTUELLER SPIELTAG 15
Sonntag, 29. November

SC RW Maaslingen - DJK TuS Hordel
Arminia Bielefeld II - ASC Dortmund
Victoria Clarholz - SpVgg Vreden
Preußen Münster II - SpVgg Horsthausen
SCW - TSG Sprockhövel
SpVgg Erkenschwick – Eintr. Rheine
1. FC Gievenbeck - SV Schermbeck
TuS Ennepetal - SV Lippstadt 08
SC Verl II - TuS Hiltrup

NÄCHSTER SPIELTAG 16
Sonntag, 06.Dezember

Eintr. Rheine – **SCW**
SpVgg Vreden - Arminia Bielefeld II
SC RW Maaslingen - TuS Hiltrup
SV Lippstadt 08 - 1. FC Gievenbeck
SV Schermbeck – SpVgg. Erkenschwick
TSG Sprockhövel - Preußen Münster II
SpVgg Horsthausen. - Victoria Clarholz
ASC 09 Dortmund - SC Verl II
DJK TuS Hordel - TuS Ennepetal



Oberliga Saison 2026/27
Spieltag #14

Platz		Team	Sp.	S-U-N	Tore	Dif.	Pkte
1.		1. FC Gievenbeck	14	10-2-2	36:17	19	32
2.		SC RW Maaslingen (Auf)	14	9-1-4	28:18	10	28
3.		DSC Arminia Bielefeld II	14	8-3-3	28:18	10	27
4.		SpVgg Vreden	14	7-4-3	32:26	6	25
5.		Eintracht Rheine	14	7-3-4	29:22	7	24
6.		SC Preußen Münster II	14	6-4-4	23:19	4	22
7.		TSG Sprockhövel	14	6-3-5	28:21	7	21
8.		Westfalia Kinderhaus (Auf)	13	6-3-4	17:17	0	21
9.		SV Lippstadt 08	14	6-3-5	21:22	-1	21
10.		ASC 09 Dortmund	13	6-2-5	28:23	5	20
11.		SpVgg Erkenschwick	14	5-5-4	19:16	3	20
12.		SC Verl II	14	5-2-7	26:24	2	17
13.		TuS Hiltrup	14	5-1-8	15:26	-11	16
14.		TuS Ennepetal	14	3-5-6	17:29	-12	14
15.		DJK TuS Hordel (Auf)	14	2-7-5	19:26	-7	13
16.		SpVgg Horsthausen (Auf)	14	4-1-9	24:40	-16	13
17.		Victoria Clarholz	14	2-3-9	24:33	-9	9
18.		SV Schermbeck	14	1-2-11	14:31	-17	5

Torjäger	Verein	Tore
Maximilian Podehl	ASC Dortmund	12
Fabian Witt	1.FC Gievenbeck	12
3. MaximilianHinkelmann	SpVgg. Vreden	11
4. Nicolas Ostenköttter	SpVgg. Vreden	7

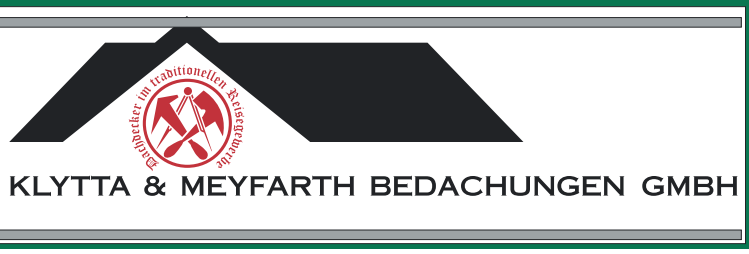

SPORT 2000 PIEPER'S SPORT-SHOP | TEAMSPORT EXPERTS

Liebe Fußballer*innen Westfalias,
im unserem online shop findet ihr tolle Ausstatungen im Westfalia-Look und viele andere Textilien. Sport Pieper unterstützt uns! Geht einfach zu Alisa oder Uwe. Auch auf unserer Webseite: https://team.jako.de/de/team/kinderhaus/ findet ihr unsere Kollektion! Wir freuen uns auf Euch!

Vorschau SPIELTAG Nr.15

TSG Sprockhövel

Dauerbrenner der Oberliga!

von Walter Budde

Sprockhövel ist ein neuer Spielort für unsere Westfalia. Die Stadt Sprockhövel mit ca. 24.000 Einwohnern liegt im südlichen Ruhrgebiet. Dort ist der Vielsparten Sportverein TSG 1881 Sprockhövel zu Hause. Die 3000 Mitglieder verteilen sich auf 12 Abteilung. In der Fußball-Abteilung nehmen 22 Teams, 18 Junioren und 4 Senioren an den Meisterschaftsspielen des FLVW teil.
Heimspiele werden in der "wattgeht Arena" mit einem Fassungsvermögen von ca. 1.500 Zuschauern auf Kunstrasen ausgetragen.
Seit der Saison 2000/01 spielt die erste Mannschaft mit kleinen Unterbrechungen in der Oberliga. Es gab zwar zwischendurch den einen oder anderen Abstieg in die Westfalenliga, aber es gelang immer wieder ein direkter Wiederaufstieg. In der Saison 2016/17 gab es ein einjähriges Gastspiel in der Regionalliga West. In der Saison 2025/26 belegte die TSG in der Oberliga mit Platz 12 einen gesicherten Mittelfeldplatz.
Andrius Balaika (TSG Sprockhövel) vor dem Saisonstart: " Da wir eine neu formierte Mannschaft haben, setzen wir uns zunächst Etappenziele. Das erste Etappenziel ist, gut in die Saison zu starten." Das ist auch gelungen, denn mit 21 Punkten und Platz 7 steht die TSG punktgleich mit unserer Westfalia im Mittelfeld der Liga.

Es erwartet uns ein Duell auf Augenhöhe!

TSG Sprockhövel - Willkommen in Kinderhaus!

Mein Tipp: 2:0 für den SCW





KADER 2026/27 TSG Sprockhövel



Foto: TSG Sprockhövel

I Torhüter

1 Philipp Knällmann
#30 Tim Helmdach

| Abwehr

3 Seymen Jeremy Sayin
4 Noah Kosthorst
5 Philip Goldschmied
8 Ibrahim Bulut (C)
#15 IsmailEl Hariri
#16 Luis Majdanac
#18 Aleksandar Dimitrov
#20 Lucar Heiner Pasche
#23 Sven Henri Callies
#27 Jonah Sasse

I Mittelfeld

6 Toni Anto Petrovic
9 Mohammed Cisse
#11 Dan Tshimanga
#13 Rinor Mustafa
#17 Zakaria Elhankouri
#19 Jason Stevens
#24 Mounir Azzam
#26 Muharrem Akyürek

I Angriff

7 Anas Akhabach
#14 Eron Morina
#22 Imad Lamnaouar Sekaki
#25 Alwin Weber
#28 Chiat Topatan
#29 Theofilaktos Simakis

I Trainer/ Betreuer/ Funktionäre

Cheftrainer: Andrius Balaika
Co-Trainer: Christian Antwi-Adjej
TW-Trainer: Sven Neinert
Betreuer: Domingos de Castro
Betreuer: Torsten Fuchs
Abteilungsleiter: Matthias Vogel
Sportlicher Leiter: Jan Helfert



Trainer Andrius Balaika (seit 24 Jahren! im Amt, lt. Fupa)

Der Trainer zum Spiel:"Westfalia Kinderhaus ist als Aufsteiger gut in der Oberliga angekommen und zeigt seit Wochen, dass die Mannschaft in dieser Liga mithalten kann und sich somit eine absolute Daseinsberechtigung für diese Liga erspielt hat. Entsprechend ernst nehmen wir die Kinderhäus'ler! Wir werden maximal konzentriert auftreten und unsere Leistung abrufen müssen, um erfolgreich zu sein."

Letzte Spiele
L-Liga KP- Kreispokal

KP- TSG Sprockhövel - TuS Ennepetal	5:8 n.E.
L - TSG Sprockhövel: Spvgg. Erkenschwick	1:0
L - 1.FC Gievenbeck :TSG Sprockhövel	1:0

Beste Torschützen

Nr.28	Chiat Topatan	6 Tore
Nr.14	Eron Morina	4Tore
Nr.11	Dan Tshimanga	4 Tore



Wieso "Kinderhaus"?

Ein historischer Einblick
...insbesondere für unsere GÄSTE

"Kinderhaus", so heißt der Stadtteil, in dem unser Sportverein zuhause ist! Der Name ist auch nach fast 700 Jahren Geschichte immer mal wieder erklärungsbedürftig.

Um 1333 wurde Kinderhaus erstmalig erwähnt. Ein Haus für Leprakranke wurde damals durch einen reichen Adligen weit vor den Toren Münsters, rund 400 Meter vom heutigen Westfalia-Sportheim entfernt, erbaut. "Kinderhaus" leitet sich ab von "domus leprosorum dicte tor Kinderhus", dies bedeutet: Haus der Leprosen genannt zu Kinderhaus. Der Name bezieht sich auf "die armen Kinder Gottes", wie die Leprosen im Mittelalter auch genannt wurden (Quelle: lepramuseum.de).
Heute befindet sich in diesem Gebäude das Lepramuseum, das die Geschichte dieser Krankheit im Mittelalter nachzeichnet.

Jahrhundertelang bestand Kinderhaus nur aus dem Leprosenhaus, der Kirche und den umliegenden Bauernhöfen. Aus den ländlichen Streusiedlungen wurde über die Zeit ein mehr und mehr besiedeltes Gebiet, bis hin zu seinen heute 16.000 Einwohnern. Seit 1903 gehört der Ortsteil Kinderhaus zu Münster.







Unser Begegnungszentrum in Kinderhaus

- **Begegnungszentrum** am Sprickmannplatz 7 als Treff- und Ausgangspunkt für viele Gruppen und Initiativen.
- **Jugendsalon** am Platz als offener Treffpunkt für die jungen Menschen.
- **Büro** Killingstraße 15 als Ort für Beratung, Organisation und Koordination.

Aktuell bieten wir Arbeitsgelegenheiten mit verschiedenen Einsatzmöglichkeiten im Innen- und Außenbereich an.

Ihr erster Schritt zurück in die Arbeitswelt.

Seit Januar als sogenannter Zwei Euro Job.

Melden Sie sich gerne bei uns!

So erreichen Sie uns:
Email: stadtteillarbeit@bgz-kinderhaus.de
Telefon: 0251 390 96 96 / 0251 216 958
Persönlich: Killingstraße 15

Unser Auftritt im Internet:
www.bgz-kinderhaus.de
facebook.com/BGZSprickmann





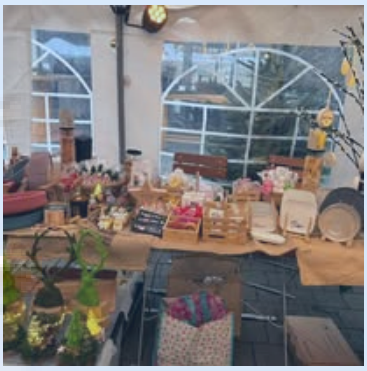



Gemeinsam mit dem Männergesangverein Cäcilia 1890 Kinderhaus e. V. werden wir ab 17:00 Uhr ein Potpourri der schönsten Weihnachtslieder singen und unsere Sportanlage mit ungewohnten Klängen füllen.



EIN TEAM! SC WESTFALIA KINDERHAUS 19 20 1:0 SpVgg Vreden 1921

SCW!













WELLING
CREATIV IN GRÜN

Garten- und Landschaftsbau
Friedhofsgärtnerei
Blumen

Pastorsesch 25
48159 Münster-Kinderhaus
Tel. 0251/21 16 79
www.gaertnerei-welling.de
info@gaertnerei-welling.de



Die Westfalia!
Unser Verein

1:3















SCWTALK

Unsere Nr. 8 Henri Aron Isert, steht Rede und Antwort



HALLO HENRI,
DU BIST INZWISCHEN IN DEINER DRITTEN SAISON BEI DER WESTFALIA. WIE HAST DU DIE ENTWICKLUNG DES VEREINS UND DER MANNSCHAFT WAHRGENOMMEN?
In den Jahren, in denen ich dabei bin, hat sich die Mannschaft vor allem in puncto Abläufe auf und neben dem Platz enorm entwickelt. Im letzten Jahr hat sie sich mit dem verdienten Aufstieg dafür belohnt. Auch das Drumherum wird immer professioneller, sei es der Aufstieg der zweiten Mannschaft oder die neuen Kabinen.

FRISCH AUS DER JUGEND HAST DU BEI UNS DEN SPRUNG IN DIE 1. MANNSCHAFT GESCHAFFT. SEITDEM HAST DU EINIGE ERFAHRUNGEN SAMMELN KÖNNEN. WIE SIEHST DU DEINE SPORTLICHE ENTWICKLUNG UND AUF WELCHER POSITION FINDEST DU DICH WIEDER?
Durch die relativ viele Spielzeit in den letzten Jahren habe ich mich stetig weiterentwickelt. Ich habe gut in den Herrenbereich und vor allem in die Körperlichkeit und das Spieltempo hineingefunden. In den letzten Jahren habe ich meist auf der 8 gespielt, jetzt eher auf der 6, was meinen Stärken auch eher zuträglich ist. Insgesamt bin ich mit meiner Entwicklung zufrieden und kann behaupten, dass ich im Herrenbereich angekommen bin.

DIE BISHERIGE SAISON LÄUFT BESSER ALS VIELE VERMUTET HATTEN. WELCHE GRÜNDE HAT DAS? WIE ERWARTEST DU DEN WEITEREN SAISONVERLAUF UND WELCHEN TABELLENPLATZ BELEGEN WIR AM ENDE?
Ich denke, dass wir in den letzten Jahren einen festen Stamm und ein klares System eingespielt haben. Das ist ein riesiger Vorteil. Dazu kommen noch die guten Zugänge, die die Qualität noch einmal erhöht haben. Das hat das Ganze abgerundet. Ich bin optimistisch, dass wir auf einem einstelligen Tabellenplatz enden. Mein Tipp ist Platz 7 oder 8.

ABSCHLIESSEND HÖREN WIR GERNE NOCH ETWAS PERSÖNLICHES VON DEN SPIELERN? WAS MACHST DU BERUFLICH? WAS SOLLTE MAN NOCH ÜBER DICH WISSEN?
Ich mache derzeit eine Ausbildung zum Bankkaufmann bei der Sparkasse und befinde mich im zweiten Lehrjahr. In meiner Freizeit trainiere ich außerdem eine Fußballmannschaft, was mir ebenfalls großen Spaß bereitet.

VIELEN DANK FÜR DAS INTERVIEW HENRI UND AUF HOFFENTLICH VIELE JAHRE BEI UNSERER WESTFALIA!

SPORTLICHKEIT VERBINDET.
Autohaus Horst Greiwing KG www.bmw-greiwing.de BMW Service MINI Service



SCW-TALK

SMALL-TALK mit Pesi und Henri

UNSERE RUBRIK “ENTWEDER ODER”.
PESI STELLT HENRI 10 KURZE FRAGEN MIT ZWEI ANTWORTMÖGLICHKEITEN, UM IHN EUCH EIN BISSCHEN BESSER VORZUSTELLEN.

VARIABELES oder KONSTANTES SPIELSYSTEM?
Variabeles Spielsystem

EIN TOR oder ZWEI VORLAGEN?
Zwei Vorlagen

ABSCHLUSSSPIEL oder SPIEL IN TURNIERFORM?
Abschlussspiel

ANGRIFFS- oder ABWEHRPRESSING?
Angriffspressing

SUSHI oder TAPAS
Tapas

FAHRRAD oder AUTO?
Auto

BIER oder COCKTAILS?
Cocktails

STRUKTUR oder CHAOS?
Chaos

PODCAST oder BUCH
Podcast

GIEVENBECK oder HILTRUP?
Kinderhaus!





NIGGEMANN
Glas kann das.

Ihr Partner für Glas, Spiegel und Trennwandsysteme.

Wir stehen für Fairplay und Teamgeist.

Coermühle 2c • 48157 Münster • www.niggemann-glas.de

OBERLIGA 2026/27

TIPPSPIEL

DU gegen die 1.Mannschaft

HEUTE MIT

unsere Nr:32

ALI Shinawi



AMC
KFZ MEISTERBETRIEB
Siemensstraße 3
48308 Senden
017643256137

SPIELTAG 13 08. November

1.: Luis Haverland 7 Pkte

Gast: **Tobias Wehde 15 Pkte**

	1.	Gast	Erg
SC RW Maaslingen - SV Lippstadt 08 DSC	2:2	2:1	3:0
SC Verl II - Arminia Bielefeld II	2:1	1:2	2:3
Victoria Clarholz - TuS Hiltrup	1:1	1:0	0:2
Preußen Münster II - ASC Dortmund	1:3	2:1	2:1
SCW- SpVgg Vreden	2:1	0:2	1:0
SpVgg Erkenschwick - SpVgg Horsthausen	3:0	1:0	2:2
1.FC Gievenbeck - TSG Sprockhövel DJK	2:0	3:0	1:0
TuS Hordel - SV Schermbeck	1:1	0:0	0:3
TuS Ennepetal - Eintracht Rheine	0:2	1:2	0:3

AKTUELLER SPIELTAG 15
29. November

Gast: Michael Pott

	1.	Gast
SC RW Maaslingen - DJK TuS Hordel	3:1	2:1
Arminia Bielefeld II - ASC Dortmund	1:1	1:1
Victoria Clarholz - SpVgg Vreden	0:2	2:1
Preußen Münster II - SpVgg Horsths.	3:1	4:1
SCW - TSG Sprockhövel	2:0	2:0
SpVgg Erkenschwick – Eintr. Rheine	1:1	2:2
1. FC Gievenbeck - SV Schermbeck	3:0	4:1
TuS Ennepetal - SV Lippstadt 08	0:2	1:3
SC Verl II - TuS Hiltrup	2:1	2:0

ELPERS
Reisen



Gruppen- und Ausflugsfahrten
Klassenfahrten
Flughafentransfer
Messe- und Kongressfahrten
Linien- und Schulbusverkehr

Siemensstr. 7
48301 Nottuln
Tel.: 02502 7190

www.elpers-reisen.de
info@elpers-reisen.de

BESTENLISTE

Meldet euch für die nächsten Spieltage!
Eine WhatsApp an 01515 352 5227 Walter Budde
oder per Email an: huettenkicker@gmail.com
Doppelte Gewinnchance:
Der Tagessieger bekommt ein Verzehrgutschein!
Der Gesamtsieger ein Originaltrikot der Ersten Mannschaft!

Richtiges Ergebnis: 4 Punkte
Richtige Tordifferenz: 3 Punkte
Richtige Tendenz: 2 Punkte

Bestenliste:	Punkte
1. **Nicholas Schunke**	**21**
2. **Kürsat Özmen**	**17**
3. **Tobias Whede**	**15**
Björn Hannemann	15
Lukas Chabowski	**15**
6. **Jannik Delkus**	**13**
Nils Seebach	**13**
8. Max Just	12
Sasha Shetskin	**12**
10. Nick Rensing	11
11. Benedikt Fallbrock	9



Fett gedruckt jeweils der Tagessieger





Unsere Torschützen

1.	Benedikt Fallbrock	5 Tore
2.	Luis Haverland	2 Tore
	Moritz Orschel	2 Tore
	Julian Trapp	2 Tore
5.	Richard Joaquim	1 Tor
	Julian Trapp	1 Tor
	Leeroy Wesbuer	1 Tor
	Farid Zadeh	1 Tor
	Kürsat Özmen	1Tor
	Henri Isert	1 Tor
	Ali Shinawi	1 Tor



Die ZWEITE Bezirksliga

Doppelte Führung reichte nicht aus

von Jonas Niemann

SCW II : Borussia Münster 2:5 (2:2)

Trotz zweifacher Führung musste sich unsere Zweitvertretung am 08.11.2026 der DJK Borussia Münster am Ende deutlich mit 2:5 geschlagen geben.

Dabei erwischten wir zunächst einen guten Start. Nach einem sehenswerten Angriff über Lorenz Weinbrenner brachte Nikolas Iwanowski uns in der 24. Minute mit 1:0 in Führung. Zwar gelang den Gästen durch Tom Dierkes (33.) der 1:1-Ausgleich, doch nur vier Minuten später stellte Iwanowski mit seinem zweiten Treffer die 2:1-Führung wieder her. Ein durchgerutschter Ball im Strafraum ermöglichte Maximilian Wüst (43.) allerdings noch vor der Pause das 2:2.

Nach dem Seitenwechsel gelang es uns überhaupt nicht, die vorgenommenen Dinge auf den Platz zu bringen. Innerhalb von nur 14 Minuten drehten Jacob Theuringer (53.), Nick Lakenbrink (62.) und erneut Tom Dierkes (67.) die Partie endgültig zugunsten der Gäste.

Am Ende stand eine verdiente 2:5-Niederlage. Besonders ärgerlich bleibt, dass wir uns erneut innerhalb kürzester Zeit mehrere Gegentreffer einfingen. Daran müssen wir dringend arbeiten, um uns für gute Phasen künftig auch mit Punkten zu belohnen.


So möchten wir euch wieder jubeln sehen!

Unglückliche Niederlage in Wolbeck

von Jonas Niemann

VFL Wolbeck : SCW II 2:1 (0:0)

Nur fünf Tage nach der Niederlage gegen Borussia Münster stand für unsere Zweitvertretung am Freitagabend, dem 13.11.2026, das Auswärtsspiel beim VfL Wolbeck an. Trotz einer disziplinierten Leistung mussten wir uns am Ende mit 1:2 erneut geschlagen geben.
Unser Ziel war klar: defensiv kompakt stehen, wenig zulassen und selbst gezielt Nadelstiche setzen. Das gelang über weite Strecken gut. Nachdem es torlos in die Halbzeit gegangen war, brachte Robert Hinkelmann uns in der 51. Minute mit 1:0 in Führung.
Doch an diesem Freitag, dem 13., sollte das Glück nicht auf unserer Seite sein. In der 66. Minute landete ein Distanzschuss von Linus Vette 1:1 genau im Winkel. Noch bitterer wurde es in der 77. Minute, als ein eher harmlos getretener Freistoß von Yannek Lubitz aus dem rechten Halbfeld immer länger wurde und schließlich bei uns im langen Winkel einschlug. So standen wir trotz einer insgesamt ordentlichen Leistung erneut mit leeren Händen da. Nach 14 Spielen belegen wir mit fünf Punkten Rückstand auf das rettende Ufer den letzten Tabellenplatz. In den drei verbleibenden Spielen bis zur Winterpause gegen TuS Graf Kobbo Tecklenburg, SV Concordia Albachten und DJK SV Mauritz treffen wir auf direkte Konkurrenten im Abstiegskampf. Hier müssen dringend Punkte her, um den Anschluss nicht zu verlieren.

TEAMESCAPE
ANNO MMXIII
MÜNSTER
GORILLA BAR
JÜDEFELDERSTRASSE 54
GORILLA-BAR.DE

Das nächste Heimspiel, Samstag 12.12.,
14:00 Uhr gegen SV Schermbeck



TAGESKARTE SAISON 2026/27

Erwachsene 9,00 €
Ermässigt: 7,00 €
(Rentner, Vereinsmitglieder, Studenten, Schwerbehindert, Bürgergeldempfänger)

Jugendliche 14-18 4,00 €



Zum Auswärtsspiel bei Eintracht Rheine, Sonntag, 06.12.,
Anstoss: 14:15 Uhr, wird ein Bus eingesetzt. Abfahrt: 11:30 Uhr !
Anmeldung über Whatsapp Walter: 01515 352 5227

Kommende Spiele

KP: Kreispokal L: Liga T: TesT
L - 06.12. So. 14:15 A FC Eintracht Rheine - **SCW**
L - 12.12. SA 14:00 H SCW - SV Schermbeck

Letzte Spiele

L - SpVgg. Horsthausen - **SCW**	1:3
L - **SCW** - SpVgg. Vreden	1:0
KP- Werner SC - **SCW**	0:3

Der nächste Hüki erscheint am 26. November!
Anregungen und Kritiken, schreibt uns an: huettenkicker@gmail.com

Schnäppchen-Markt
Das Landkaufhaus
• Haushaltswaren
• Spielwaren
• Dekoartikel
• Fahrradzubehör
• Malerbedarf
• Pflanzen
...und vieles mehr!
Große Auswahl zu kleinen Preisen!
Biete 11 • 59387 Ascheberg • 0 25 93/95 14 48

U17/1 JUNIORINNEN
Westfalenliga-Saison 2026/27

Mit einem verdienten 6:0 gegen den VfL Bochum setzen wir ein deutliches Ausrufezeichen.
SCW : VFL Bochum U16 6:0 (3:0)



Unsere Mädels zeigten von Beginn an eine konzentrierte und geschlossene Mannschaftsleistung und überzeugten mit viel Spielfreude und Konsequenz. Der VfL Bochum stand permanent unter Druck und kam selten über die Mittellinie. Unsere überlegende Spielweise zahlte sich in der 25. Minute dann aus: Hanna Wienströer schob den Ball zum 1:0 ins Netz. Der Bann war gebrochen und es folgten die Tore zum 2:0 durch Linn Feldhaus in der 35. Minute und das 3:0 durch Pia Lossau in der 39. Minute.
In der zweiten Halbzeit bestimmten wir weiterhin das Spiel, ließen keine Torchance der Bochumerinnen zu und erhöhten Tempo und Torquote auf 6:0. Torschützinnen waren in der 55. Minuten Hanna Wienströer, 58. Minute Miu Rita Tinkl und den Schlusspunkt setzte Linn Feldhaus in der 67. Minute .
Ein ausdrückliches Kompliment gilt aber auch den jungen Mädels vom VfL Bochum, die sich unabhängig vom Spielstand nicht von ihrer Spielidee abbringen ließen und bis zum Schluss versuchten, Fußball zu spielen und eigene Lösungen zu finden. Das verdient Respekt.
Für uns gilt: Den Erfolg kurz genießen, die richtigen Schlüsse ziehen und den Blick nach vorne richten. Die nächsten Aufgaben warten bereits!





FAHRSCHULE
Ausbildung die ankommt !
DRIVE CONCEPT
0175 - 482 65 10
Jetzt: Kerstingskamp 5• 48159 Münster



U17/1 JUNIORINNEN
Kreispokal

Westfalia Kinderhaus holt hochverdient den Kreispokal.

SCW U17/1 : DJK Wacker Mecklenbeck 9:1 (5:0)

Von der Ersten Runde bis zum Finale!

Von Helge Bruns Foto: Marcus Vogt

Mit vier Begegnungen haben sich unsere U17-Juniorinnen den Kreispokal gesichert. Dabei unterstrich die Mannschaft ihre spielerische Qualität und ihren Anspruch, die eigenen Vorstellungen auf dem Platz konsequent umzusetzen.

Den Auftakt machte die Begegnung gegen den Wambeler SV, der zum angesetzten Spiel nicht antrat. Im Viertelfinale gegen den TuS Altenberge folgte ein deutlicher Erfolg. Auch im Halbfinale gegen Rinkerode ließ Kinderhaus nichts anbrennen und setzte sich mit 11:0 klar durch.

Im Finale wartete mit Wacker Mecklenbeck schließlich der Nachwuchs eines Regionalligisten. Doch auch diese Herausforderung änderte nichts am selbstbewussten Auftreten unserer Mädels. Von der ersten Minute an übernahm unser Team das Kommando, bestimmte das Spielgeschehen und dominierte die Partie über die gesamte Spielzeit. Mit einer geschlossenen und spielerisch überzeugenden Vorstellung wurde der Finalerfolg hochverdient mit 9:1 eingefahren.

Vier Spiele, eine klare sportliche Botschaft: Die Mannschaft hat den Wettbewerb mit viel Spielfreude, offensiver Qualität und einer überzeugenden Spielidee gestaltet.

Der Kreispokalsieg ist ein schöner Erfolg für die Spielerinnen und das gesamte Umfeld und zugleich ein weiterer Beleg dafür, dass leistungsorientierte Förderung im Mädchenfußball auch direkt vor der eigenen Haustür möglich ist. Dafür braucht es nicht zwingend den Blick in die Ferne – auch in Kinderhaus bei unserer Westfalia gibt es bereits hervorragende Möglichkeiten, sich sportlich weiterzuentwickeln.







U17/1 JUNIORINNEN
Westfalenliga-Saison 2026/27

Eine unglückliche Niederlage gegen SC Schalke 04

SCW : SC Schalke 04 1:2 (1:1)

In einer intensiven Begegnung vor 300 Zuschauern mussten wir uns am Ende knapp geschlagen geben. Die leichten Feldvorteile in der ersten Halbzeit nutzten die Schalkerinnen mit feinen Fernschuss in der 17. Minute zum 0:1. Unsere Mädels kämpften sich aber noch in das Spiel zurück und glichen durch Pia Lossau in der 32.Minute aus.
In der 47. Minute führte ein abgefälschter Schuss die Gäste aus Gelsenkirchen auf die Siegerstraße. Danach war es ein umkämpftes Spiel, vor allem im Mittelfeld. Viele Torchancen gab es nicht mehr. Wir bemühten uns gefährlich vor das Tor der Schalkerinnen zu kommen, aber meistens war am 16 Meter-Raum Schluss.
Sicherlich war der Erfolg der Schalker nicht unverdient, dennoch wäre für uns mit etwas mehr Spielglück durchaus mehr möglich gewesen.
Die Enttäuschung ist verständlicherweise groß. Jetzt gilt es, die richtigen Schlüsse zu ziehen, den Blick nach vorne zu richten und weiter an unserem Weg zu arbeiten, denn noch führen wir die Tabelle mit 2 Punkten Vorsprung auf Schalke an!





Platz		Team	Sp.	S-U-N	Tore	Dif.	Pkte.
1.		Kinderhaus	8	7-0-1	42:5	37	21
2.		Schalke 04	8	6-1-1	40:9	31	19
3.		A.Ibbenbüren	8	5-1-2	21:11	10	16
4.		DSC Arminia II	8	4-3-1	26:12	14	15
5.		SSV Rhade	8	5-0-3	17:10	7	15

PROVINZIAL Immer da, immer nah!
Danschyk & Laukemper
MS-Kinderhaus Tel.:0251-214161



FRAUEN-LANDESLIGA

Knappe Niederlage beim Tabellenführer SV Wellbergen/Langenhorst : SCW 3:2(0:1)
von Marit Kannenberg

Am vorletzten Wochenende (08.11.) ging es für uns zum Auswärtsspiel beim Spitzenreiter SV Langenhorst/Welbergen. Der Tabellenführer ist diese Saison noch ungeschlagen. Wir wussten, dass dies alles andere als eine einfache Partie wird. Als Underdog, wussten wir jedoch, dass wir nichts zu verlieren hatten.
Mit viel Mut gingen wir ins Spiel. Das Heimteam kontrollierte über viele Phasen das Spiel, doch wir standen gut in der Defensive. Im Gegensatz zu vergangenen Partien verteidigten wir kompakt und vermieden individuelle Fehler. Der Gegner machte es uns jedoch sehr schwer, den ein oder anderen Kontor zu setzen. Anders als sonst lag das Spielglück diesmal etwas mehr auf unserer Seite. Mit einem schönen Distanzschuss brachte uns Lia Große kurz vor der Halbzeitpause in Führung (0:1, 42.).
In der zweiten Halbzeit gelang es uns zunächst das Spiel offen zu gestalten, doch mit zunehmender Spieldauer erhöhte das Heimteam den Druck. In der 72. Minute fiel der 1:1-Ausgleich per Standard. Danach wurden wir aber agiler und es folgte eine Phase, in der wir wieder offensiver spielten. Nach einer schönen Kombination setzte sich Lena Sperling gegen mehrere Spielerinnen durch und ihr Solo konnte nur mit einem Foul im Strafraum gestoppt werden. Folgerichtig gab es einen Strafstoß - den verwandelte Franzi Welling locker ins linke Eck (1:2, 77.). Dennoch kontrollierte der Tabellenführer größtenteils weiter die Partie. Somit fiel nicht viel später der erneute Ausgleich (2:2, 85.). Mit starker Defensivarbeit versuchten wir das Remis über die Zeit zu retten. Leider gelang Langenhorst/Welbergen in der letzten Minute der Nachspielzeit, 90+3, noch der Lucky Punch zum 3:2.

Am Ende lassen wir mit etwas Pech einen Punkt bei einem starken Gegner liegen. Ärgerlich - aber auf unserer Leistung gegen den Tabellenführer lässt sich definitiv aufbauen. So hatten wir diesmal eine gute Chancenverwertung. Trotz nicht allzu vieler Torschüsse, erzielten wir zwei Treffer. Wir gingen mit erhobenen Hauptes vom Platz und konzentrieren uns auf die letzten anstehenden Spiele des Jahres.

Kreispokal Heimspiel

SC WESTFALIA KINDERHAUS 19 20 0:2 1. FC 49 GIEVENBECK

Im Flutlichtspiel mussten wir unseren Gästen aus Gievenbeck den Vortritt lassen. Nach einer starken Anfangsphase der Gegnerinnen, lagen wir schnell mit 0:2 im Rückstand. Nach 20 Minuten kamen wir besser ins Spiel, aber ohne richtig gefährlich zu werden. Damit war leider im 1/4-Finale des Kreispokals Endstation für uns!

FLIESEN MEYFARTH e.U
Bauwerksabdichtung
since: 2009
Nico Meyfarth
Grevener Str. 173
48159 Münster
0172 84 83 820

Ausblick
U-13 & U-15 Jungen
Saison 2026/27

Aufschwung in der Jugendabteilung C1-Jungen
Bollwerk mit Torhunger
Ein Gegentor in fünf Spielen der Qualifikationsrunde!



Obere Reihe von links: Andrew Welsing, Tim Tewes, Nathen Langer, Nick Große, Bela Odeh, Moritz Jarosch
Mittlere Reihe von links: Jannik Delkus, Bilal Boulkheir, Yousef Al Jahri, Julius Meinhold, Hennes Tarner, Julian Kemper, Lias Bovet, Linus Stanke, Titus Schmidt, Sebastian von Eiff
Untere Reihe von links: Louis Bopp, Leo Jung, Lloyd Tyrhys, Florian Büscher, Mert Sowa, David Chukwu
Auf dem Foto fehlt: Giuliano Großmann

Unsere C1 hat die Qualifikationsrunde souverän als Gruppenerster abgeschlossen. Insgesamt vier Siege und ein Unentschieden standen zu Buche, das Torverhältnis von 38:1 spricht für sich. Auch der SC Nienberge, mit 33:5 Toren ebenfalls stark unterwegs, kam am Ende nicht an unserer C1 vorbei. Nahtlos ging es in der Leistungsliga weiter: 2 Siege in den ersten Spielen: 4:1-Sieg beim SV Drensteinfurt und jetzt gegen Greven 09 II ein 11:0.
Wenn die Abwehr weiter so stabil steht, der Angriff weiter so treffsicher bleibt, ist die Konkurrenz gewarnt. Trainiert werden die Jungs von Sebastian von Eiff, Jannik Delkus und Bilal Boulkheir.

Respekt gilt dem Team und dem Trainertrio!

Wir sind Westfalia – ein Team – ein Verein!

Ausblick
U-13 & U-15 Jungen
Saison 2026/27

Aufschwung in der Jugendabteilung D1-Jungen
Ungeschlagen durch die Qualifikation

von Christian Berg



Oben v li.: Christian Berghaus (T), Yaroslav Kaminskyi, Alhagie Ceesay, Jeremy Fanti, Monty Großmann
Mitte v.li.: Jens Ueberbach (T), Maximilian Book, Luca Klein, Jamal Saad, Jonathan Pier, Aminie El-Adel (T)
Unten v. links: Said Avdulla, Martins Prieditis, Adam Hamid, Lars Berghaus, Ilias El-Adel, Ryan Agyei, Olé Detscher

Neun Pflichtspiele, neun Siege, 64:6 Tore:

Unsere neu formierte D1 spielte eine Qualifikationsrunde wie aus dem Bilderbuch. Auf dem Weg zur Leistungsliga gewann unsere D1 alle sieben Partien und kamen auf beeindruckende 53:3 Tore.
Auch in der Leistungsliga geht die Erfolgsserie weiter. Nach dem 6:1 zum Auftakt gegen den VfL Wolbeck folgte ein 5:2-Sieg gegen die Warendorfer SU. Mit sechs Punkten und 11:3 Toren stehen unsere Jungs seit Beginn an der Tabellenspitze. Unsere beiden ersten Gegner hatten ebenfalls ihre Qualifikationsrunde gewonnen.
Von allen 39 Mannschaften aus allen Qualifikationsligen die angetreten sind, ist nur unsere D1 in dieser Saison ungeschlagen. Keine Mannschaft hat weniger Tore kassiert oder hat mehr erzielt.
Jetzt gilt es, diese Form in der Leistungsliga weiter zu bestätigen. Weiter so, Jungs, ihr seid auf einem guten Weg.

Die Trainer Amine El Adel, Christian Berghaus und Jens Ueberbach:
"Wir sind stolz auf Euch."



Das Sportbüro informiert: Jahreshauptversammlung 2026



Der neu gewählte Vereinsvorstand:
Christian Janzen, Dr. Michael Poldner, Jenni Podlich, Ulrike Orschel, Thomas Borkner, Nick Rensing

Erfolgreiche Jahreshauptversammlung mit Weichenstellungen für die Zukunft

Gut besucht und zukunftsweisend: Bei unserer diesjährigen Jahreshauptversammlung standen wichtige Wahlen, Satzungsänderungen und Ehrungen im Mittelpunkt.

Finanzen & Vorstand: Nach einem soliden Kassenbericht wurde der Haushaltsplan verabschiedet und der Vorstand einstimmig entlastet.

Bei den anschließenden Wahlen gab es ein klares Votum: Als 1. Vorsitzender wurde Thomas Borker wiedergewählt, ebenso Jenni Podlich-Tewes als 2. Vorsitzende, Christian Janzen als Beauftragter für Gleichstellung und Öffentlichkeit. Nick Rensing wurde als Vorsitzender des Jugendausschusses im Amt bestätigt. Neu im Vorstandsteam sind Ulrike Orschel als 2. Vorsitzende, Dr. Michael Poldner als Vorstand Finanzen sowie die hauptamtliche Geschäftsführerin Cora Weers.

Emotionaler Abschied: Unter Standing Ovations wurden Anita Vohrmann (2. Vorsitzende) und Roland Herholz (Kassenwart) nach langjährigem Einsatz aus ihren Ämtern verabschiedet.

Satzung & Ehrungen: Wichtige Anpassungen der Satzung wurden einstimmig beschlossen, um den Verein modern und flexibel aufzustellen. Zudem wurden treue Mitglieder für ihre langjährige Verbundenheit geehrt (siehe nächste Seite).

Vielen Dank an alle anwesenden Mitglieder für das starke Engagement und das Vertrauen.
Gemeinsam blicken wir motiviert auf das kommende Vereinsjahr!

Ehrungen auf der Jahreshauptverammlung 2026

Ein besonders schöner Programmpunkt waren die Ehrungen zahlreicher langjähriger Vereinsmitglieder. Ob 25, 30, 40, 50, 60 oder sogar unglaubliche 65 Jahre Vereinsmitgliedschaft – die vielen Jubiläen zeigen eindrucksvoll, was Westfalia ausmacht: Verbundenheit, Leidenschaft und eine echte Gemeinschaft über Generationen hinweg.

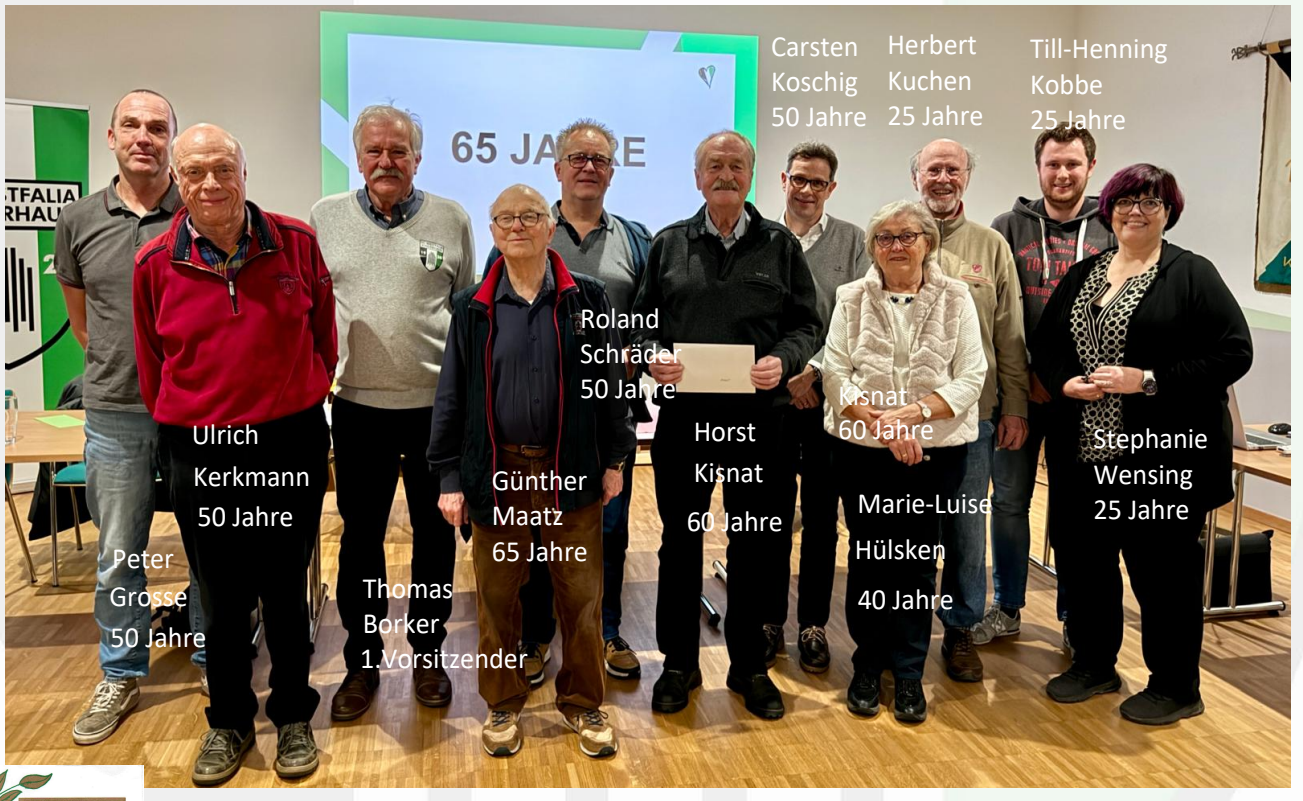



Leider fehlten auf der JHV einige unserer Jubilare:
50 Jahre: Andreas Kintrup,
40 Jahre: Miriam Burgard, Walter Urbscheid
25 Jahre: Ulrich Schulze, Simona Rindelhardt, Ursula Stracke, Ursula Kipp, Ralf Homering, Matthias Brink, Oliver Foryt, Helma Linnemann, Ekkehard Egberts



Unsere U16-Volleyballmädels starten in ihre erste Saison



Obere Reihe v.l.n.re.: Vanessa Langner, Lynette Walter, Janna Müller, Emilia Qaqus, Cicilia Aljahri, Marit Samson, Marie Schwarzer, Eda Hizlitürk, Lauryn Wesling, Marina Asselmann
Untere Reihe v.l.n.re.: Malu Lorenz, Liv Büscher, Hanna Eihsing, Daria Mijnes, Lea Teschers, Sarah Kotalla
Es fehlen: Emilia Zeppenfeld und Ginevra Lattanzio

von Vanessa Langner

Seit dem Sommer 2025 gibt es bei Westfalia Kinderhaus mit unserer U16 eine neue Jugendmannschaft im Volleyball. Nach der ersten gemeinsamen Zeit, in der sich die Mannschaft kennenlernen und zusammenfinden konnte, haben wir ein Jahr intensiv trainiert. Dabei standen zunächst die Grundlagen des Volleyballsports auf dem Programm, die wir nach und nach um weitere Techniken und Spielabläufe erweitern konnten. Trainiert wird zweimal pro Woche, jeweils dienstags und freitags. Inzwischen ist aus den einzelnen Spielerinnen ein richtiges Team geworden. Bei jedem Training ist zu spüren, wie gut sich die Mädels verstehen und wie viel Freude sie gemeinsam am Volleyball haben.
Aktuell besteht unsere Mannschaft aus 15 Spielerinnen und 2 Trainerinnen.

Der erste Schritt in den Ligabetrieb

Im Jahr 2026 war es dann endlich so weit: Unsere Mädels sind in ihre erste Saison gestartet! Seitdem treten sie in der Bezirksliga U16 an und sammeln dort ihre ersten Erfahrungen im regulären Spielbetrieb.

Mit Freude und Teamgeist in die Zukunft

Auch wenn die bisherigen Spielergebnisse noch nicht immer zu unseren Gunsten ausgefallen sind, steht für uns in dieser ersten Saison vor allem eins im Mittelpunkt: Erfahrungen sammeln, dazulernen und als Mannschaft weiter zusammenwachsen.
Unsere Mädels zeigen sowohl im Training als auch bei den Spieltagen große Freude am Volleyball und geben immer ihr Bestes. Dabei treffen sie häufig auf Mannschaften, die bereits deutlich länger zusammenspielen und entsprechend mehr Spielerfahrung mitbringen. Umso schöner ist es zu sehen, welche Entwicklung unser Team bereits genommen hat. Wir sind stolz auf den Einsatz, den Zusammenhalt und die Begeisterung unserer Spielerinnen. Wir freuen uns auf die weiteren Spieltage, viele spannende Begegnungen und natürlich auf alles, was unsere U16 in ihrer ersten Volleyballsaison noch erleben und lernen wird!

Volleyball Kontakt Vanessa Langer: l.vanessa2110@web.de

IMPRESSUM

Wir bedanken uns an dieser Stelle bei allen Sponsoren und Partnern, die hier im Heft vertreten sind und diese Stadionzeitschrift ermöglichen. Wenn wir Ihr Interesse geweckt haben, und Sie mit Ihrer Firma Teil des Hüttenkickers werden möchten, kontaktieren Sie uns unter: huettenkicker@gmail.com oder walter.budde@westfalia-kinderhaus.de Tel.: 01515 352 5227

Verein

SC Westfalia Kinderhaus 1920 e.V.
Sportbüro
Bernd-Feldhaus-Platz 1
48159 Münster

Tel: 0251/214198

Öffnungszeiten des Sportbüros

Montag: 10.00 – 12.00 Uhr
Dienstag: 10.00 – 12.00 Uhr + 15.00 - 18.00 Uhr
Mittwoch: geschlossen
Donnerstag: 10.00 – 12.00 Uhr + 15.00 - 18.00 Uhr
Freitag: 10.00 – 12.00 Uhr

Unser Sportbüro ist barrierefrei erreichbar.

Hüttenkicker
Anzeigen und Ansprechpartner
Walter Budde

Bilder: Stefan Wietzorek | Foto Witze
Bilder: Westfalia Kinderhaus
Tabelle: fupa.net

mmXpress.
DRUCK+WERBUNG

SEIT 1920



SC WESTFALIA.
UNSER VEREIN.

SCW